

La salute a portata di mano

Il **Dien Chan** ha origine nel lontano Vietnam ed è una riflessologia e come tale risponde al principio per cui una stimolazione effettuata sull'organo di senso, la pelle, seguendo delle mappe che rappresentano tutti gli organi del corpo, raggiunge l'organo o la funzione, attraverso il sistema nervoso, prima centrale e poi periferico. Accede quindi al data base inserito nel cervello ove tutti gli organi sono codificati nella loro funzione corretta e va a ricordare che qualcosa si è modificato, ripristinando la corretta funzione, per quando possibile. Viene messa a punto dal professor Bui Quoch Chau. Appassionato di riflessologie, ma senza esperienza nel mondo delle terapie, con un gruppo di agopuntori sperimenta, crea, codifica una possibilità terapeutica che è il frutto della sua passione per le riflessologie stesse e dell'applicazione della medicina popolare vietnamita.

La giornata del Ben Essere

Domenica 25 settembre 2016

Area Cabannun - Campomorone

5^a edizione

PROGRAMMA

Ore 10-11 MERCATINO BIOLOGICO E ALIMENTARE

Ore 11.00 LEZIONE DI YOGA a cura di "Sentiero Luminoso"

Ore 11.30 INAUGURAZIONE DEFRIBRILLATORE IN PIZZA MARCONI

Ore 15.00 LABORATORIO "SAPONIFICIAMO" PER BAMBINI E FAMIGLIE a cura di "I Provenali"

Ore 16.00 "LEGGERE FA BENE AL CUORE" - Laboratorio di Lettura con Daria Apicella a cura della Biblioteca Civica Bardi

Ore 16.30 LEZIONE DI YOGA a cura di Cam lio Gym

Ore 17.00 DANZA E APPRENDIMENTO MOTORIO PER BAMBINI a cura di Cam lio Gym

Ore 17.30 PRESENTAZIONE LIBRO "Guida al Sentiero Naturalistico dei Laghi del Goberto" alla presenza del presidente CAI Bolzaneto Massimo Bruzzone e del curatore della seconda ristampa Salvatore Gargani

Ore 18.00 COUNTRY DANCE E COREOGRAFIE DI GRUPPO a cura di Alice ed Elisabetta di Tanga della Scuola "Amici del Tango" di Franco & Giuse"

Il contributo offerto per i diversi trattamenti, verrà devoluto in favore delle popolazioni colpite dal terremoto.

In caso di pioggia la manifestazione sarà annullata

www.comune.campomorone.ge.it



COMUNE DI CAMPOMORONE

PARTNER



Paredi School



C.A. S. Ruffini



ALSO



PROVENALI



PROVENALI



PROVENALI

Dien Chan

*Multi-Riflessologia
Facciale Vietnamita*
Metodo Sirfa®

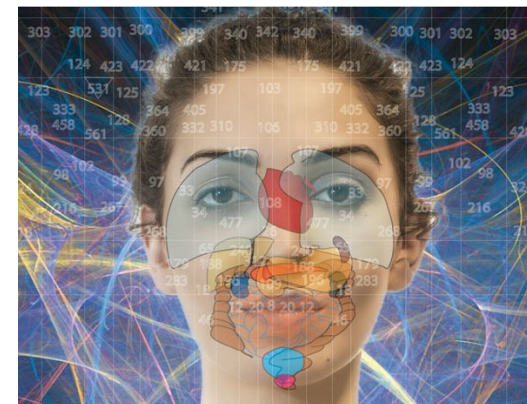



Il viso concentra
tutte le zone
riflesse del corpo.

Quindi è una zona
riflessogena
importantissima

Su cosa agisce

Ripristina il corretto fluire delle energie nel nostro corpo.

Il corpo può segnalarci una problematica attraverso la comparsa di un sintomo più o meno doloroso.

Il sintomo è indice di un blocco energetico. Un blocco energetico è una difficoltà di circolazione dell'energia stessa attraverso il grande fiume che nutre il nostro corpo. Non è mai sinonimo di malattia, ma solo di una maggiore richiesta di energia (circolazione sanguigna, linfatica, nervosa, respiratoria, sessuale, e puramente energetica) da parte di uno o più organi o sistemi.

La possibilità di stimolare più volte al giorno in piena autonomia le zone interessate, regala una rimessa in moto energetica globale nel corpo con particolare attenzione alla zona segnalata dal sintomo.

Per cosa è indicata

È indicata sia per le problematiche che si manifestano in:

FASE ACUTA: lavoreremo in modalità di pronto soccorso con trattamenti di qualche minuto per attenuare i dolori.

FASE CRONICA: lavoreremo attraverso trattamenti della durata di 30 o 60 minuti ove l'apparato scelto verrà stimolato sino a che riusciremo ad ottenere varie risposte inerenti allo stesso o al miglioramento generale della condizione fisica, emozionale, mentale, spirituale ed animica del ricevente.

FASE PREVENTIVA: lavoreremo l'apparato più delicato quando sviluppiamo una risposta energetica sbagliata rispetto per esempio ad un elemento o ad un alimento: allergia o intolleranza. Una volta individuato l'apparato in questione, attraverso il suo riequilibrio possiamo incidere positivamente sul riequilibrio del nostro sistema immunitario. quindi è interessante anche a livello

Contattaci



Anna Damonti

Riflessologa Facciale
Coach Relazionale

Vive e lavora a Luino (VA)



+39 333 668 3875



damontianna@gmail.com



Maria Carla Greggio

Riflessologa Facciale
Operatrice Sanitaria
e Discipline Bio Naturali

Vive a Castelnuovo Scivria
(AL) e lavora a Tortona (AL)



+39 334 957 6544



gre Carla@hotmail.it

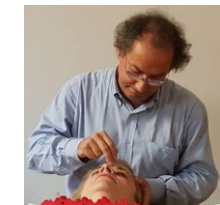

Marco Ferrando

Riflessologo Facciale
Operatore Shiatsu

Vive e lavora a Genova



+39 335 122 3698



marcoferrand@hotmail.it